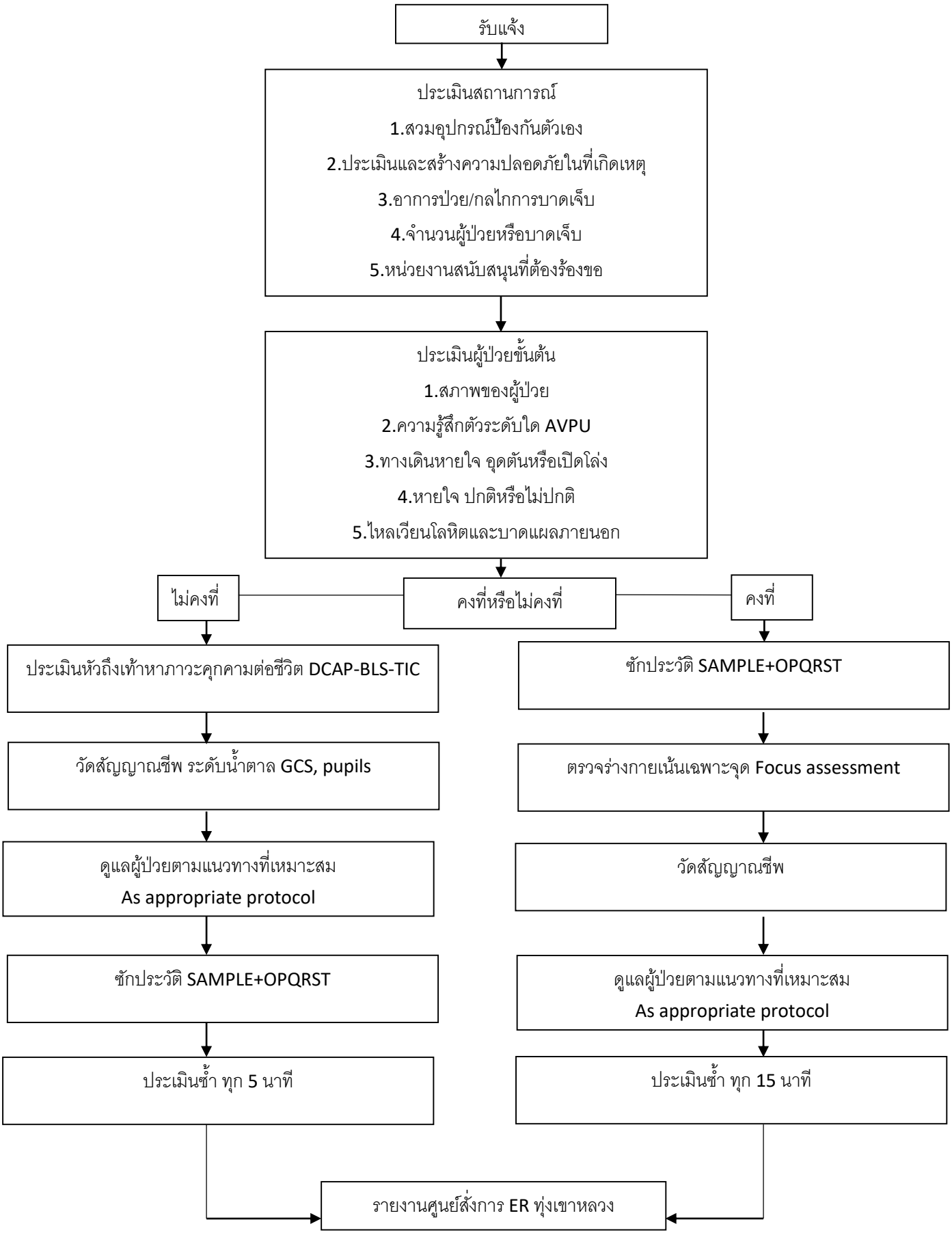แนวปฏิบัติการประเมินและดูแลผู้ป่วยฉุกเฉิน นอกโรงพยาบาล
โรงพยาบาลทุ่งเขาหลวง อำเภอทุ่งเขาหลวง จังหวัดร้อยเอ็ด